



## Berichtspecificatie - AW317 Wachtlijstbericht

Bericht voor verzenden van uitvoeringsgegevens over Wlz-zorg (zorgkantoor naar Zorginstituut Nederland).

Het bericht is onderdeel van de iWlz-standaard.

# AW317 (Wachtlijstbericht)

Informatiemodel Wlz

iWlz 1.2 versie 1.0

## 1 Klassenview

**Figuur 1: AW317**

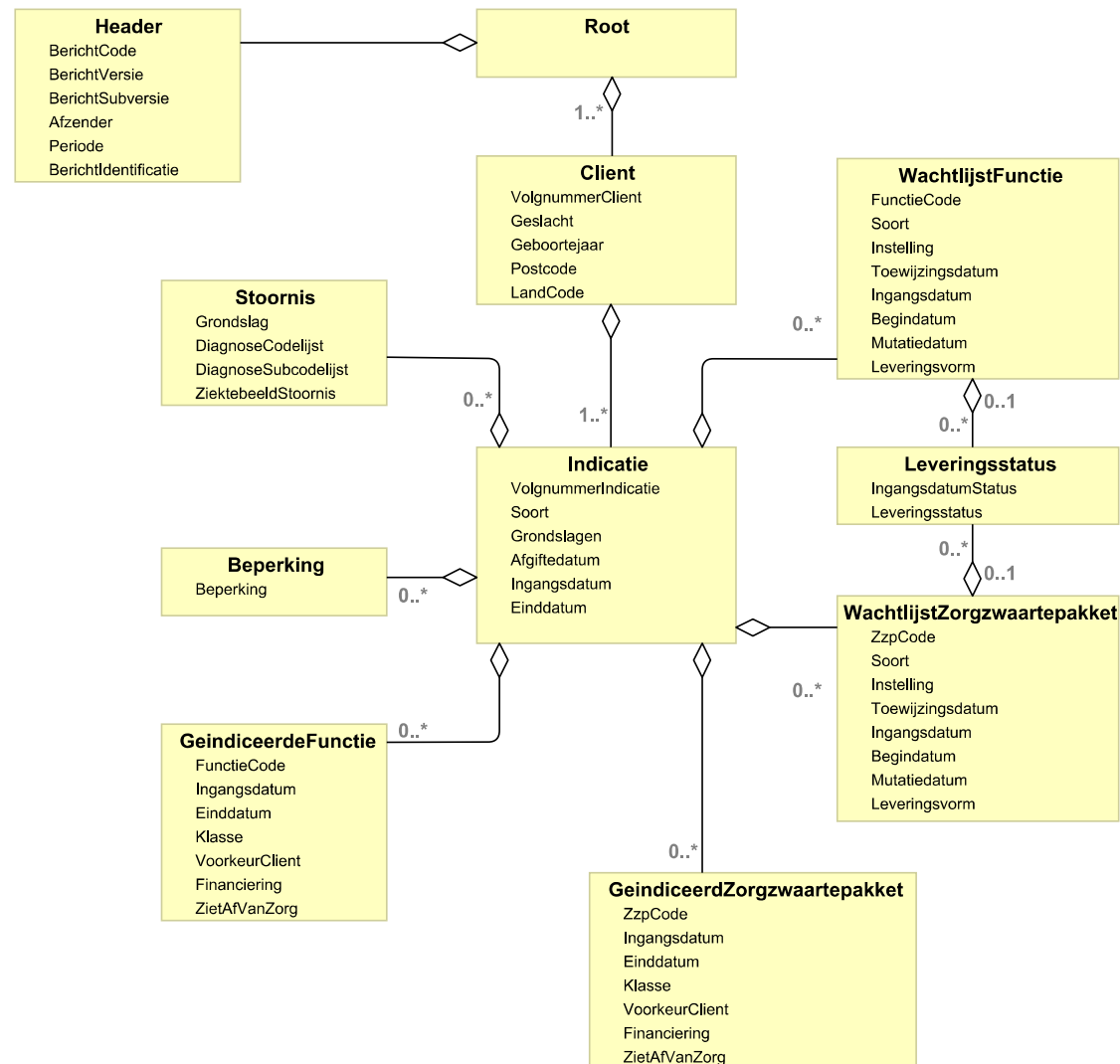



## AW317 (Wachtnlijstbericht)

### 2 Klassen

naam	documentatie
Header	
Client	
Stoornis	
Beperking	
Indicatie	
GeindiceerdeFunctie	
WachtnlijstFunctie	
GeindiceerdZorgzwaartepakket	
WachtnlijstZorgzwaartepakket	
Leveringsstatus	

#### 2.1 Bedrijfsregels

code	titel
OP047	Als een bericht niet aan de geldende standaard voldoet, mag het bericht afgekeurd worden.
OP172	Een zorgkantoor heeft een beperkt aantal werkdagen na het einde van de selectieperiode de mogelijkheid een aangeleverde wachtnlijst export in te trekken.
OP173	Clënten die met meerdere cliëntnummers voorkomen in de keten worden in het systeem van het zorgkantoor samengevoegd tot één cliënt.
OP174	Indien een zorgtoewijzing wordt ingetrokken zonder dat er zorg is geleverd, moet de einddatum van de zorgtoewijzing worden vastgelegd.
OP175	Informatie van alle toewijzingen en daaraan gerelateerde acties die in de selectieperiode actief zijn geweest worden geëxporteerd.
OP178	ADL-assistentie kan alleen als zorg in natura worden geleverd; een andere leveringsvorm is voor ADL-assistentie niet toegestaan.
OP164	De nummering van cliënten en indicaties in het wachtnlijstbericht mag geen relatie hebben met de identificatie van cliënten in de systemen in de keten.
OP171	Het zorgkantoor moet in het wachtnlijstbericht de leveringsstatussen opnemen die horen bij een zorgtoewijzing; van toegewezen zorgeenheden wordt ook de toewijzingsdatum en eventueel de begin- en einddatum zorg vastgelegd.
OP192	Het uitwisselingsformaat voor berichten is XML.
OP166	Het zorgkantoor moet alle indicaties die in de selectieperiode geldig zijn geweest voor cliënten uit de Wlz-regio van het zorgkantoor in het wachtnlijstbericht opnemen.
OP166×1	Wanneer de datum van overlijden van een cliënt voor of op de peildatum van een periode valt, wordt deze cliënt niet meer aangeleverd in het wachtnlijstbestand.
OP179×1	Het wachtnlijstbericht kent geen beperking voor de grootte van het bestand.



## AW317 (Wachtlijstbericht)

Informatiemodel Wlz

iWlz 1.2 versie 1.0

### 3 Elementen

#### 3.1 Header

##### 3.1.1 Elementen

naam	documentatie	Bestaat uit	minOccurs	maxOccurs	Regels	sleutel
Afzender	Identificatie van het Zorgkantoor, verantwoordelijk voor het uitvoeren van de Wlz.	LDT\ZorgkantoorCode	1	1		Nee
BerichtIdentificatie	Naam of nummer en dagtekening ter identificatie van een totale aanlevering.	LDT\Datum, LDT\IdentificatieBericht	1	1	TR091	Nee
Periode	Periode waarop het aangeleverde bestand betrekking heeft.	LDT\Datum, LDT\Datum	1	1	TR080	Nee
BerichtCode	Code ter identificatie van een soort bericht.	LDT\BerichtCode	1	1	CS105	Nee
BerichtVersie	Volgnummer van de formele uitgifte van een versie van een (externe-integratie) berichtstandaard.	LDT\BerichtVersie	1	1	CS025	Nee
BerichtSubversie	Volgnummer binnen het versienummer van een (externe-integratie) berichtstandaard.	LDT\BerichtSubversie	1	1	CS015	Nee

##### 3.1.2 Regels

code	titel
TR080	De Begindatum van Periode moet precies één dag liggen na de Einddatum van Periode van een eerder correct ontvangen bestand van hetzelfde Zorgkantoor.
TR091	Dagtekening moet minimaal 7 dagen na de Einddatum van Periode liggen.
CS015	BerichtSubversie vullen met 2.
CS025	BerichtVersie vullen met 4.
CS105	BerichtCode vullen met 404 (landelijke aanlevering iWlz).

##### 3.1.3 Composite datatypen

naam	documentatie	Bestaat uit	minOccurs	maxOccurs	Regels	sleutel
BerichtIdentificatie	Naam of nummer en dagtekening ter identificatie van een totale aanlevering.	LDT\Datum, LDT\IdentificatieBericht	1	1	TR091	Nee
Periode	Periode waarop het aangeleverde bestand betrekking heeft.	LDT\Datum, LDT\Datum	1	1	TR080	Nee
Identificatie	Naam of nummer, die ter identificatie aan een totale aanlevering kan worden meegegeven.	LDT\IdentificatieBericht	1	1	TR056	Nee
Dagtekening	Datum	LDT\Datum	1	1	CS064	Nee
Begindatum	Datum	LDT\Datum	1	1	CS023	Nee
Einddatum	Datum	LDT\Datum	1	1	CS108	Nee



## AW317 (Wachtlijstbericht)

Informatiemodel Wlz

iWlz 1.2 versie 1.0

### 3.1.4 Logische datatypen

naam	documentatie	PDT	enum	max Length	Patroon	minIncl	maxIncl
Datum	Datum	date			[^:Z]*		
IdentificatieBericht	Naam of nummer, die ter identificatie aan een totale aanlevering kan worden meegegeven.	string		12			
ZorgkantoorCode	Identificatie van het Zorgkantoor, verantwoordelijk voor het uitvoeren van de Wlz.	string	COD001	4			
BerichtCode	Code ter identificatie van een soort bericht.	string	COD002	3			
BerichtVersie	Volnummer van de formele uitgifte van een versie van een (externe-integratie) berichtstandaard.	integer			4	0	99
BerichtSubversie	Volnummer binnen het versienummer van een (externe-integratie) berichtstandaard.	integer			2	0	99

## 3.2 Client

### 3.2.1 Elementen

naam	documentatie	Bestaat uit	minOccurs	maxOccurs	Regels	sleutel
VolnummerClient	Volnummer van de cliënt binnen het aangeleverde bestand.	LDT\Nummer	1	1		Ja
Geslacht	De sekse van een persoon, zoals bij geboorte formeel vastgesteld of nadien formeel gewijzigd.	LDT\Geslacht	1	1		Nee
Geboortejaar	Geboortejaar van een persoon.	LDT\Jaar	1	1		Nee
Postcode	Aanduiding van de (inter)nationale postcode. Dit veld is geschikt voor zowel de Nederlandse als niet-Nederlandse postcodes.	LDT\Postcode	0	1	IV014, CS118, CD036	Nee
LandCode	Identificatie van een (historisch/actueel) land of gebiedsdeel.	LDT\LandCode	1	1		Nee

### 3.2.2 Regels

code	titel
TR101	Binnen een bestand zijn dubbele regels niet toegestaan.
IV014	Welke adresgegevens moeten worden gebruikt in het wachtlijstbericht?
CS118	Als LandCode de waarde NL (Nederland) heeft, dan uitsluitend het numerieke deel (de 4 cijfers) van een Nederlandse postcode invullen.
CD036	Alleen als LandCode de waarde NL (Nederland) heeft, is vullen toegestaan.

### 3.2.3 Logische datatypen

naam	documentatie	PDT	enum	max Length	Patroon	minIncl	maxIncl
Nummer	Nummer	integer				0	999999999



## AW317 (Wachtlijstbericht)

### Informatiemodel Wlz

iWlz 1.2 versie 1.0

Postcode	Aanduiding van de (inter)nationale postcode. Dit veld is geschikt voor zowel de Nederlandse als niet-Nederlandse postcodes.	string		8	.*[^\s].*		
Geslacht	De sekse van een persoon, zoals bij geboorte formeel vastgesteld of nadien formeel gewijzigd.	string	COD046	1			
LandCode	Identificatie van een (historisch/actueel) land of gebiedsdeel.	string	COD032	2			
Jaar	Geboortjaar van een persoon.	integer				0	9999

## 3.3 Stoornis

### 3.3.1 Elementen

naam	documentatie	Bestaat uit	minOccurs	maxOccurs	Regels	sleutel
Grondslag	Gecodeerde aanduiding die aangeeft wat ten grondslag ligt aan het indicatiebesluit.	LDT\Grondslag	1	1		Ja
DiagnoseCodelijst	Code die aangeeft welke diagnosecodelijst gebruikt is, met aanduiding van de oorsprong van de codes en/of de beheerder ervan.	LDT\DiagnoseCodelijst	1	1	IV025	Ja
DiagnoseSubcodelijst	Code die aangeeft welke subcode van een diagnosecodelijst gebruikt is.	LDT\DiagnoseSubcodelijst	0	1	CS014	Nee
ZiektebeeldStoornis	Code die het ziektebeeld of de stoornis van een cliënt identificeert.	LDT\StoornisCode	1	1	CS012	Ja

### 3.3.2 Regels

code	titel
TR101	Binnen een bestand zijn dubbele regels niet toegestaan.
IV025	Hoe gebruik ik de diagnosecodelijsten om ziektebeeld en stoornisgegevens vast te leggen?
CS012	Vullen conform opgegeven codelijst.
CS014	Vullen met een waarde die hoort bij de waarde van Diagnosecodelijst.

### 3.3.3 Logische datatypen

naam	documentatie	PDT	enum	max Length	Patroon	minIncl	maxIncl
DiagnoseSubcodelijst	Code die aangeeft welke subcode van een diagnosecodelijst gebruikt is.	string	COD770	2			
StoornisCode	Code die het ziektebeeld of de stoornis van een cliënt identificeert.	string		8			
Grondslag	Gecodeerde aanduiding die aangeeft wat ten grondslag ligt aan het indicatiebesluit.	string	COD736	2			
DiagnoseCodelijst	Code die aangeeft welke diagnosecodelijst gebruikt is, met aanduiding van de oorsprong van de codes en/of de beheerder ervan.	string	COD392	3			



## AW317 (Wachtlijstbericht)

Informatiemodel Wlz

iWlz 1.2 versie 1.0

### 3.4 Beperking

#### 3.4.1 Elementen

naam	documentatie	Bestaat uit	minOccurs	maxOccurs	Regels	sleutel
Beperking	Gecodeerde aanduiding van de categorie van een beperking.	LDT\BeperkingCategorie	1	1		Ja

#### 3.4.2 Regels

code	titel
TR101	Binnen een bestand zijn dubbele regels niet toegestaan.

#### 3.4.3 Logische datatypen

naam	documentatie	PDT	enum	max Length	Patroon	minIncl	maxIncl
BeperkingCategorie	Gecodeerde aanduiding van de categorie van een beperking.	string	COD539	1			

### 3.5 Indicatie

#### 3.5.1 Elementen

naam	documentatie	Bestaat uit	minOccurs	maxOccurs	Regels	sleutel
VolgnummerIndicatie	Volgnummer van de indicatie binnen een Client.	LDT\Nummer	1	1	TR079	Ja
Soort	Code voor de soort indicatie.	LDT\SoortIndicatie	1	1		Nee
Grondslagen	De verzameling van gecodeerde aanduidingen die aangeven wat ten grondslag ligt aan het indicatiebesluit.	LDT\Grondslag, LDT\Grondslag	0	1	CD029	Nee
Afgiftedatum	De datum waarop het indicatiebesluit is afgegeven.	LDT\Datum	1	1	CS023	Nee
Ingangsdatum	De datum die aangeeft vanaf welke datum het indicatiebesluit rechtsgeldig is.	LDT\Datum	1	1		Nee
Einddatum	Datum die aangeeft tot en met welke datum het indicatiebesluit rechtsgeldig is.	LDT\Datum	0	1	IV016, CS003	Nee

#### 3.5.2 Regels

code	titel
TR079	Opvolgende indicatiebesluiten voor dezelfde cliënt moeten opvolgend genummerd worden.
TR101	Binnen een bestand zijn dubbele regels niet toegestaan.
IV016	Hoe moet de datum geldigheid (einde) indicatiebesluit worden gevuld in het wachtlijstbericht?
CS003	Indien van toepassing vullen met een waarde die groter is dan, of gelijk is aan de Begindatum (of Ingangsdatum) van de aangeduide periode.
CS023	Vullen met een bestaande datum die niet groter is dan de Dagtekening van het bestand.



## AW317 (Wachtlijstbericht)

### Informatiemodel Wlz

iWlz 1.2 versie 1.0

CD029	Als de Indicatie meer dan alleen een Zorgwaartepakket met Zzpcode 999 (ZZP0) bevat, dan verplicht vullen, anders leeg laten.
-------	--

#### 3.5.3 Composite datatypen

naam	documentatie	Bestaat uit	minOccurs	maxOccurs	Regels	sleutel
Grondslagen	De verzameling van gecodeerde aanduidingen die aangeven wat ten grondslag ligt aan het indicatiebesluit.	LDT\Grondslag, LDT\Grondslag	0	1	CD029	Nee
Grondslag01	Gecodeerde aanduiding van wat als eerste ten grondslag ligt aan het indicatiebesluit met betrekking tot de zorg voor een cliënt.	LDT\Grondslag	1	1		Nee
Grondslag02	Gecodeerde aanduiding van wat als tweede ten grondslag ligt aan het indicatiebesluit met betrekking tot de zorg voor een cliënt.	LDT\Grondslag	0	1		Nee

#### 3.5.4 Logische datatypen

naam	documentatie	PDT	enum	max Length	Patroon	minIncl	maxIncl
Datum	Datum	date			[^:Z]*		
Nummer	Nummer	integer				0	999999999
Grondslag	Gecodeerde aanduiding die aangeeft wat ten grondslag ligt aan het indicatiebesluit.	string	COD736	2			
SoortIndicatie	Code voor de soort indicatie.	string	COD169	1			

### 3.6 GeïndiceerdeFunctie

#### 3.6.1 Elementen

naam	documentatie	Bestaat uit	minOccurs	maxOccurs	Regels	sleutel
FunctieCode	Gecodeerde aanduiding van een zorgfunctie.	LDT\FunctieCode	1	1		Ja
Ingangsdatum	De datum die aangeeft vanaf welke datum de geïndiceerde zorg eenheid rechtsgeldig is.	LDT\Datum	1	1		Ja
Einddatum	De datum die aangeeft tot en met welke datum de geïndiceerde zorg eenheid rechtsgeldig is.	LDT\Datum	0	1	CS003	Nee
Klasse	Gecodeerde aanduiding van de mate van zorg betreffende een zorg eenheid, uitgedrukt in een klasse.	LDT\Klasse	1	1	TR008	Nee
VoorkeurClient	Gecodeerde aanduiding van de voorkeur van de cliënt ten aanzien van de zorglevering.	LDT\VoorkeurClient	0	1	IV017, CS119	Nee
Financiering	Aanduiding van de wijze waarop de zorg gefinancierd wordt.	LDT\Financiering	1	1		Nee
ZietAfVanZorg	Aanduiding of de cliënt heeft aangegeven dat hij de geïndiceerde zorg (nog) niet wil ontvangen.	LDT\JaNee	1	1	IV031	Nee





## AW317 (Wachlijstbericht)

Informatiemodel Wlz

iWlz 1.2 versie 1.0

### 3.6.2 Regels

code	titel
TR008	De Klasse moet horen bij de betreffende Functiecode
TR101	Binnen een bestand zijn dubbele regels niet toegestaan.
IV017	Hoe moet de VoorkeurCliënt worden gevuld in het wachtlijstbericht?
IV031	Hoe wordt ZietAfVanZorg gevuld?
CS003	Indien van toepassing vullen met een waarde die groter is dan, of gelijk is aan de Begindatum (of Ingangsdatum) van de aangeduide periode.
CS119	1 (Functie in natura) of 2 (Persoonsgebonden budget (PGB)) vullen

### 3.6.3 Logische datatypen

naam	documentatie	PDT	enum	max Length	Patroon	minIncl	maxIncl
Datum	Datum	date			[^:Z]*		
FunctieCode	Gecodeerde aanduiding van een zorgfunctie.	string	COD732	2			
Klasse	Gecodeerde aanduiding van de mate van zorg betreffende een zorgseenheid, uitgedrukt in een klasse.	string	COD756	4			
JaNee	Codering voor ja of nee.	string	COD260	1			
VoorkeurClient	Gecodeerde aanduiding van de voorkeur van de cliënt ten aanzien van plaats en vorm van zorglevering.	string	COD999	1			
Financiering	Gecodeerde aanduiding van het CIZ van de wijze waarop de zorg binnen het indicatiebesluit gefinancierd wordt.	string	COD998	1			

## 3.7 WachlijstFunctie

### 3.7.1 Elementen

naam	documentatie	Bestaat uit	minOccurs	maxOccurs	Regels	sleutel
FunctieCode	Gecodeerde aanduiding van een zorgfunctie.	LDT\FunctieCode	1	1		Ja
Soort	Gecodeerde aanduiding van de soort toewijzing.	LDT\SoortToewijzing	1	1	TR082, CS086	Nee
Instelling	Identificerende code van een instelling.	LDT\iWlzAgbCode	0	1	CD040	Ja
Toewijzingsdatum	De datum waarop het zorgkantoor de zorgtoewijzing heeft vastgesteld.	LDT\Datum	1	1	IV018	Nee
Begindatum	Datum vanaf wanneer een zorgseenheid wordt geleverd.	LDT\Datum	0	1	IV019, CS092	Nee
Mutatiedatum	De datum waarop een mutatie in de Wlz-zorg bij cliënt heeft plaatsgevonden.	LDT\Datum	0	1	IV020, CS093	Nee
Ingangsdatum	De datum waarop de toegewezen zorgseenheid voor de eerste keer geleverd dient te worden.	LDT\Datum	1	1		Ja
Leveringsvorm	Gecodeerde aanduiding van de vorm waarin de cliënt de zorg ontvangt of gaat ontvangen.	LDT\Leveringsvorm	1	1	IV021, CS122	Nee



## AW317 (Wachlijstbericht)

### 3.7.2 Regels

code	titel
TR082	Indien FunctieCode de waarde 91 (ADL) bevat, dan mag Soort in de ToegewezenFunctie niet de waarde 2 (Alternatief) of 3 (Overbrugging) bevatten.
TR101	Binnen een bestand zijn dubbele regels niet toegestaan.
IV018	Welke Toewijzingsdatum moet worden gevuld in het wachtlijstbericht?
IV019	Welke Begindatum zorglevering moet worden gevuld in het wachtlijstbericht?
IV020	Welke Mutatiedatum moet worden gevuld in het wachtlijstbericht?
IV021	Hoe moet Leveringsvorm worden gevuld in het wachtlijstbericht?
CS086	5 (administratief) niet vullen.
CS092	Vullen met een datum die groter is dan, of gelijk is aan de Ingangsdatum.
CS093	Vullen met een datum die groter is dan, of gelijk is aan de Begindatum (indien deze is gevuld).
CS122	2 (Persoonsgebonden budget (PGB)) of 4 (Zorg in natura (ZIN)) vullen.
CD040	Als Leveringsvorm de waarde 2 (PGB) bevat, dan leeglaten; anders verplicht vullen.

### 3.7.3 Logische datatypen

naam	documentatie	PDT	enum	max Length	Patroon	minIncl	maxIncl
Datum	Datum	date			[^:Z]*		
FunctieCode	Gecodeerde aanduiding van een zorgfunctie.	string	COD732	2			
iWlzAgbCode	Identificerende code van een contract in het kader van de Wlz tussen een zorgkantoor en een zorginstelling	string		8	[0-9]{8}		
SoortToewijzing	Gecodeerde aanduiding van de soort toewijzing.	string	COD165	1			
Leveringsvorm	Gecodeerde aanduiding van de vorm waarin de cliënt de zorg wenst te ontvangen/ontvangt.	string	COD578	1			

## 3.8 GeïndiceerdZorgzwaartepakket

### 3.8.1 Elementen

naam	documentatie	Bestaat uit	minOccurs	maxOccurs	Regels	sleutel
ZzpCode	Gecodeerde aanduiding van een zorgzwaartepakket.	LDT\ZzpCode	1	1		Ja
Ingangsdatum	De datum die aangeeft vanaf welke datum de geïndiceerde zorgseenheid rechtsgeldig is.	LDT\Datum	1	1		Ja
Einddatum	De datum die aangeeft tot en met welke datum de geïndiceerde zorgseenheid rechtsgeldig is.	LDT\Datum	0	1	CS003	Nee
Klasse	Gecodeerde aanduiding van de mate van zorg betreffende een zorgseenheid, uitgedrukt in een klasse.	LDT\Klasse	1	1	CS074	Nee
VoorkeurClient	Gecodeerde aanduiding van de voorkeur van de cliënt ten aanzien van plaats en vorm van zorglevering.	LDT\VoorkeurClient	0	1	IV017, CS120	Nee



## AW317 (Wachtlijstbericht)

### Informatiemodel Wlz

iWlz 1.2 versie 1.0

Financiering	Aanduiding van de wijze waarop de zorg gefinancierd wordt.	LDT\Financiering	1	1		Nee
ZietAfVanZorg	Aanduiding of de cliënt heeft aangegeven dat hij de geïndiceerde zorg (nog) niet wil ontvangen.	LDT\JaNee	1	1	IV031	Nee

### 3.8.2 Regels

code	titel
TR101	Binnen een bestand zijn dubbele regels niet toegestaan.
IV017	Hoe moet de VoorkeurCliënt worden gevuld in het wachtlijstbericht?
IV031	Hoe wordt ZietAfVanZorg gevuld?
CS003	Indien van toepassing vullen met een waarde die groter is dan, of gelijk is aan de Begindatum (of Ingangsdatum) van de aangeduide periode.
CS074	'KE4', 'KE5', 'KE6' of 'KE7' vullen.
CS120	1 (Functie in natura) niet vullen.

### 3.8.3 Logische datatypen

naam	documentatie	PDT	enum	max Length	Patroon	minIncl	maxIncl
Datum	Datum	date			[^:Z]*		
ZzpCode	Gecodeerde aanduiding van een zorgzwaartepakket.	string	COD163	3			
Klasse	Gecodeerde aanduiding van de mate van zorg betreffende een zorgseenheid, uitgedrukt in een klasse.	string	COD756	4			
JaNee	Codering voor ja of nee.	string	COD260	1			
VoorkeurClient	Gecodeerde aanduiding van de voorkeur van de cliënt ten aanzien van plaats en vorm van zorglevering.	string	COD999	1			
Financiering	Gecodeerde aanduiding van het CIZ van de wijze waarop de zorg binnen het indicatiebesluit gefinancierd wordt.	string	COD998	1			

## 3.9 WachtlijstZorgzwaartepakket

### 3.9.1 Elementen

naam	documentatie	Bestaat uit	minOccurs	maxOccurs	Regels	sleutel
ZzpCode	Gecodeerde aanduiding van een zorgzwaartepakket.	LDT\ZzpCode	1	1		Ja
Soort	Gecodeerde aanduiding van de soort toewijzing.	LDT\SoortToewijzing	1	1	CS086	Nee
Instelling	Identificerende code van een instelling.	LDT\iWlzAgbCode	0	1	CD040	Ja
Toewijzingsdatum	De datum waarop het zorgkantoor de zorgtoewijzing heeft vastgesteld.	LDT\Datum	1	1	IV018	Nee
Begindatum	Datum vanaf wanneer een zorgseenheid wordt geleverd.	LDT\Datum	0	1	IV019, CS092	Nee
Mutatiedatum	De datum waarop een mutatie in de Wlz-zorg bij cliënt heeft plaatsgevonden.	LDT\Datum	0	1	IV020, CS093	Nee
Ingangsdatum	De datum waarop de toegewezen zorgseenheid voor de eerste keer	LDT\Datum	1	1		Ja



## AW317 (Wachlijstbericht)

Informatiemodel Wlz

iWlz 1.2 versie 1.0

	geleverd dient te worden.					
Leveringsvorm	Gecodeerde aanduiding van de vorm waarin de cliënt de zorg ontvangt of gaat ontvangen.	LDT\Leveringsvorm	1	1	IV021	Nee

### 3.9.2 Regels

code	titel
TR101	Binnen een bestand zijn dubbele regels niet toegestaan.
IV018	Welke Toewijzingsdatum moet worden gevuld in het wachtlijstbericht?
IV019	Welke Begindatum zorglevering moet worden gevuld in het wachtlijstbericht?
IV020	Welke Mutatiedatum moet worden gevuld in het wachtlijstbericht?
IV021	Hoe moet Leveringsvorm worden gevuld in het wachtlijstbericht?
CS086	5 (administratief) niet vullen.
CS092	Vullen met een datum die groter is dan, of gelijk is aan de Ingangsdatum.
CS093	Vullen met een datum die groter is dan, of gelijk is aan de Begindatum (indien deze is gevuld).
CD040	Als Leveringsvorm de waarde 2 (PGB) bevat, dan leeglaten; anders verplicht vullen.

### 3.9.3 Logische datatypen

naam	documentatie	PDT	enum	max Length	Patroon	minIncl	maxIncl
Datum	Datum	date			[^:Z]*		
ZzpCode	Gecodeerde aanduiding van een zorgzwaartepakket.	string	COD163	3			
iWlzAgbCode	Identificerende code van een contract in het kader van de Wlz tussen een zorgkantoor en een zorginstelling	string		8	[0-9]{8}		
SoortToewijzing	Gecodeerde aanduiding van de soort toewijzing.	string	COD165	1			
Leveringsvorm	Gecodeerde aanduiding van de vorm waarin de cliënt de zorg wenst te ontvangen/ontvangt.	string	COD578	1			

## 3.10 Leveringsstatus

### 3.10.1 Elementen

naam	documentatie	Bestaat uit	minOccurs	maxOccurs	Regels	sleutel
Leveringsstatus	De leveringsstatus waarmee wordt aangegeven wat de status van de geleverde zorg is.	LDT\Leveringsstatus	1	1	IV023	Nee
IngangsdatumStatus	Ingangsdatum van de leveringsstatus.	LDT\Datum	1	1	IV022	Nee

### 3.10.2 Regels

code	titel
------	-------

TR101	Binnen een bestand zijn dubbele regels niet toegestaan.
IV022	Hoe moet IngangsdatumStatus worden gevuld het wachtlijstbericht?
IV023	Hoe moet de Leveringsstatus worden gevuld in het wachtlijstbericht?

### 3.10.3 Logische datatypen

naam	documentatie	PDT	enum	max Length	Patroon	minIncl	maxIncl
Datum	Datum	date			[^:Z]*		
Leveringsstatus	De leveringsstatus waarmee wordt aangegeven wat de status van de geleverde zorg is.	string	COD167	1			